

BORDEAUX MERIADECK- COMMERCES CHATEAU D'EAU

Fiche DoCoMoMo 07



Photo Sauvegarder Mériadeck



Fichier International de DoCoMoMo

1. IDENTITE DU BÂTIMENT OU DE L'ENSEMBLE

Nom usuel du bâtiment : Entrée du Centre Commercial
Variante du nom : SBUC en 1979 - BNP en 1984, puis divers commerces

Numéro et nom de la rue : 57-59 rue du Château d'Eau, îlot 11
Ville : Bordeaux **code:** 33000
Pays : France

PROPRIETAIRE ACTUEL

Nom : copropriété du Centre Commercial Mériadeck
AFUL
Adresse : 59, rue du Château d'Eau 33000 Bordeaux

ETAT DE PROTECTION

Type : aucun
Date :

ORGANISME RESPONSABLE DE LA PROTECTION

Nom : aucun
Adresse :
Téléphone :

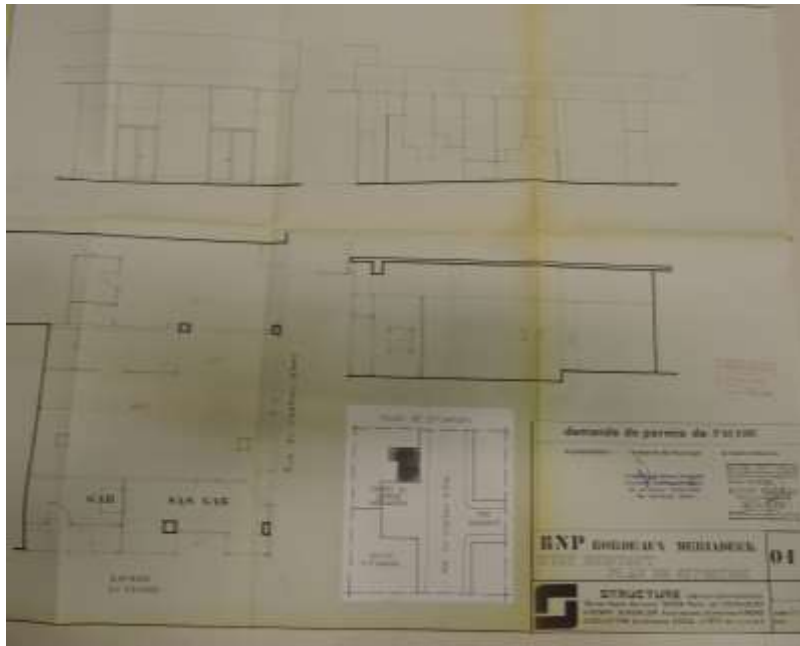

Commerces 001, BNP

1982: le centre commercial, à la construction des guichets de la Caisse d'Epargne, construit un mur entre la Caisse d'Epargne et l'entrée du centre et un toit pour clore l'ensemble

1983: une succursale de la BNP occupe la partie droite du mail d'entrée au centre commercial.

1993: une verrière vient s'appuyer sur cet aménagement, masquant presque totalement la partie Ouest de la Caisse d'Epargne. L'entrée du centre commercial par la rue Père Dieuzaide est fermée.



Commerces 002 Angle rues Château d'eau / Père Dieuzaide

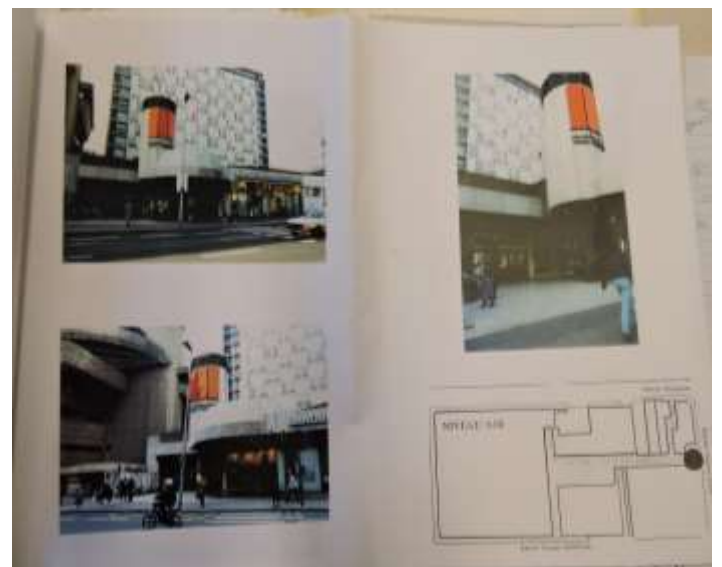

Commerces 003 1^{er} aménagement



Photo Sauvegarder Mériadeck La verrière aujourd'hui

En 1993, la banque est remplacée par des commerces. La verrière qui couvre le mail d'accès à la galerie commerçante masque totalement le Résidence du Château d'Eau et casse la perspective qui permettait d'avoir une vue d'ensemble de la Caisse d'Epargne.

3. DOCUMENTATION / ARCHIVES

Archives écrites, correspondance, etc...

Archives Municipales de la ville de Bordeaux,
Fonds moderne des archives 538 O 1
PC 84 Z 5481, correspondance, etc.
Archives Caisse d'Epargne.

Dessins, photographies, etc. :

Autres sources, films, vidéo, etc. :

Principales publications (par ordre chronologique) :

4. DESCRIPTION DU BÂTIMENT :

Sans aucune valeur architecturale.

5. RAISONS JUSTIFIANT LA SELECTION EN TANT QUE BÂTIMENT DE VALEUR REMARQUABLE ET UNIVERSELLE

1 - appréciation technique :

2 - appréciation sociale :

La structure draine du public se rendant au centre commercial, dont elle est une extension. Cependant, l'animation qu'elle génère reste dans l'enceinte de celui-ci.

3 - appréciation artistique et esthétique :

La construction illégale par EDF d'un transformateur en lieu et place d'un espace végétalisé qui avait un rôle social et esthétique, montre à quel point il est possible de défigurer un espace qui avait été prévu et dessiné par les architectes urbanistes pour participer à l'implantation et à l'insertion du quartier moderne de Mériadeck.

Ce bâtiment n'est mentionné qu'à ce titre.

La maquette de Jean Willerval de 1970 montre l'insertion de la Résidence Château dans la dalle, la jonction à l'arrière de la Caisse d'Epargne avec la dalle et l'accès au centre commercial par le mail soit par la rue Père Dieuzaide soit par la rue du Château d'Eau.



Photo Sauvegarder Mériadeck - Maquette Bordeaux Métropole

4 - arguments sur le statut canonique (local, national, international) :

5 – évaluation du bâtiment en tant qu'édifice de référence dans l'histoire de l'architecture, en relation avec des édifices comparables :

6. PHOTOGRAPHIES ET ARCHIVES VISUELLES

Liste des documents assemblés dans le dossier

1. Archives visuelles originales :
2. Photographies et dessins récents
Commerces 001, 002, 003, 004, 005, archives de la ville de Bordeaux
Archives de la Caisse d'Epargne
Photographies Sauvegarder Mériadeck

Rapporteurs : Association Sauvegarder Mériadeck - Mathias Cissal, architecte.

Date : 1 octobre 2015.